



**COMMISSION INTERCOMMUNALE**  
*« Aménagement de l'espace »*

**Présentation du programme pluriannuel  
2021-2025 de valorisation du patrimoine à  
l'échelle du territoire intercommunal**

# RAPPEL DU CADRE D'INTERVENTION DE L'EPCI

- Dans le cadre du bloc de compétence « Aménagement de l'espace », la communauté de communes doit définir les actions qui relèvent de l'intérêt communautaire.
- Ainsi, les statuts de la communauté de communes indiquent que sont d'intérêt communautaire : l'étude et les travaux pour les catégories d'actions suivantes, dans la limite de leur inscription à un plan pluriannuel d'investissement voté par l'organe délibérant pour la mandature en cours :
- La création et la valorisation de sentiers et itinéraires touristiques thématiques et patrimoniaux vernaculaires intégrant des concepts d'authenticité et d'identité (exemples : sentiers de transhumance, sentier des moulins, routes historiques, routes des produits-terroirs, métiers d'art et savoir-faire artisanaux, itinéraires agro-sylvo-pastoraux, gastronomiques, botaniques, mémoriels, etc.) ; l'entretien restant à la charge des communes.
- Dans le cadre exclusif de ces itinéraires touristiques thématiques et patrimoniaux intercommunaux :
  - la réhabilitation du patrimoine vernaculaire,
  - la mise en place de signalétique,
  - la réalisation d'aménagements paysagers.
- Ce plan pluriannuel devra s'inscrire en cohérence avec la stratégie de promotion touristique menée par l'établissement (liens avec la commission tourisme et développement économique).
- En dehors des opérations programmées au plan pluriannuel, les communes demeurent compétentes en matière de réhabilitation patrimoniale.

## DECISIONS PRISES LORS DE LA COMMISSION DU 13 DECEMBRE 2021

- -Chaque commune a validé l'itinéraire présenté par les services et le maître d'œuvre ainsi que les éléments patrimoniaux qui y seront renouvelés,
- -Le planning prévisionnel des travaux sera précisé selon l'avancée des demandes administratives et donnera lieu à une nouvelle commission.
- -Des propositions de visuels sur la signalétique seront également proposés à cette occasion.

**Commune de Bastidencaccia - projet de balade au coeur du village - Pedocchio**

AMO  
 Août 2017  
 11/11/2017  
 Décembre 2017

Commune de Bastidencaccia - projet de balade au coeur du village - Pedocchio



Commune de Bastidencaccia - projet de sentier découverte  
 AMO  
 Août 2017  
 11/11/2017  
 Décembre 2017

Commune de Bastidencaccia - projet de sentier découverte

**Commune de Bocognano - balade au coeur du village - Molinu di u Bossu**

AMO  
 U.S. 15001101  
 P.O. 1 5000  
 Numero di tel. 0432 850000 - 0432 850001  
 Indirizzo di tel. 0432 850000 - 0432 850001



Scala di colori da viaggio  
 - Verde: area verde  
 - Giallo: area verde  
 - Rosso: area verde  
 - Blu: area verde  
 - Nero: area verde

0 100m 200m



IN UNO DEI TRINCHI PIU' ANTICHI DEL TERRITORIO

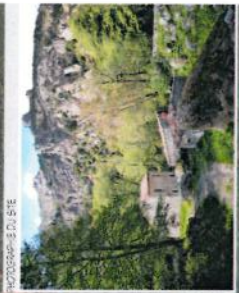

LA TORRE DI S. GIUSEPPE

**AMO**  
 U.S. 15001101  
 P.O. 1 5000  
 Numero di tel. 0432 850000 - 0432 850001  
 Indirizzo di tel. 0432 850000 - 0432 850001

**Commune de Carbuccia - balade au coeur du village - compléments**

AMO  
 U.S. 15001101  
 P.O. 1 5000  
 Numero di tel. 0432 850000 - 0432 850001  
 Indirizzo di tel. 0432 850000 - 0432 850001

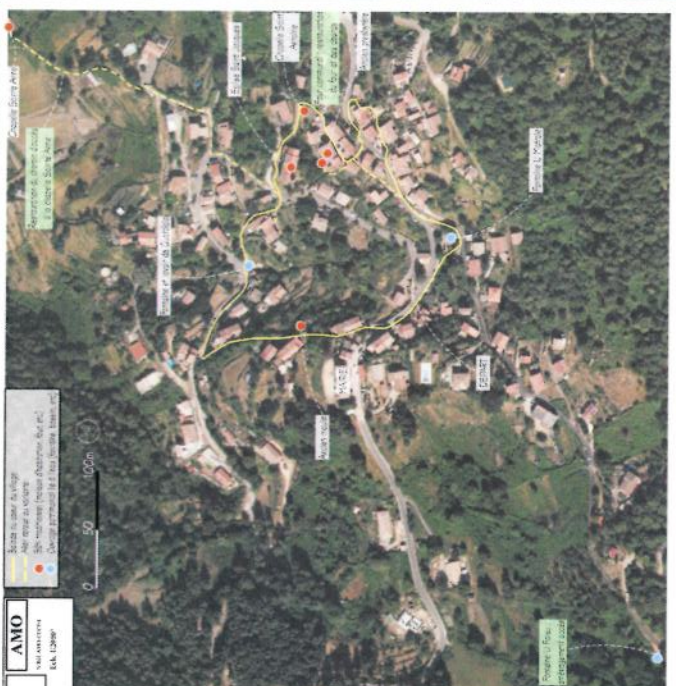

Scala di colori da viaggio  
 - Verde: area verde  
 - Giallo: area verde  
 - Rosso: area verde  
 - Blu: area verde  
 - Nero: area verde

0 100m 200m



LA TORRE DI S. GIUSEPPE



LA TORRE DI S. GIUSEPPE



LA TORRE DI S. GIUSEPPE

Foto: G. Rossi

**AMO**  
 Association pour le Mouvement d'Occitania  
 17, rue de la République - 31100 Toulouse  
 05 61 21 25 30



**Commune d'Esclès-Suarella :**  
**projet de balade au coeur du village**

Commune d'Esclès-Suarella - 31100 Toulouse  
 05 61 21 25 30



**Commune d'Ocana :**  
**projet de balade au coeur du village**

Commune d'Ocana - 31100 Toulouse  
 05 61 21 25 30



**Commune de Javera: balade au coeur du village - compléments**

Service de l'écologie et du patrimoine de la commune de Javera

Document de référence à destination des habitants de la commune de Javera

Document de référence à destination des habitants de la commune de Javera

**AMO**  
 Avoir Mieux  
 1408, 17/2008

Service de l'écologie et du patrimoine de la commune de Javera

Document de référence à destination des habitants de la commune de Javera

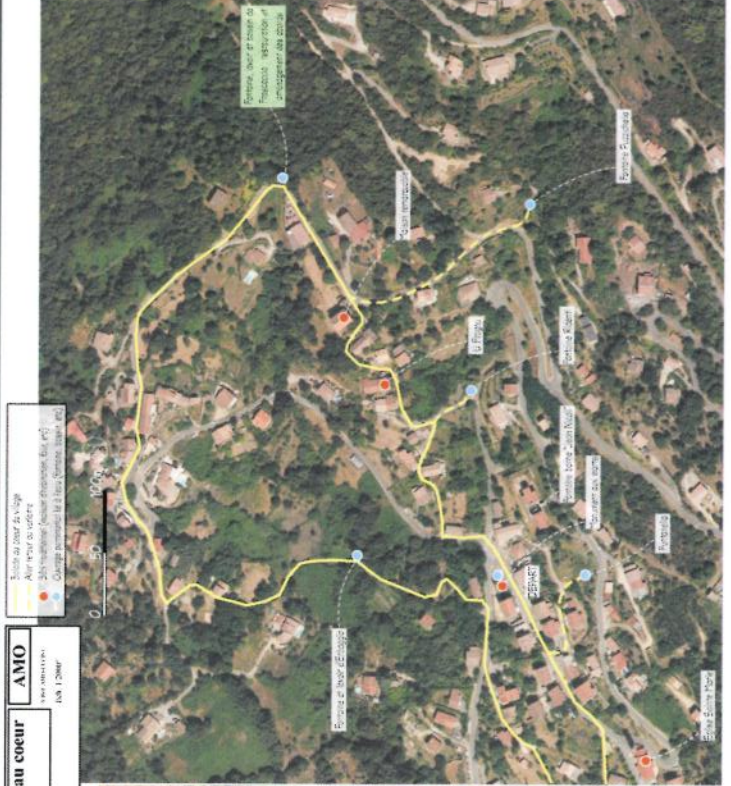

Fontaine de la commune



Fontaine de la commune



Fontaine de la commune



Fontaine de la commune



Fontaine de la commune



Fontaine de la commune



Fontaine de la commune



Fontaine de la commune



Fontaine de la commune



Fontaine de la commune



Fontaine de la commune



Fontaine de la commune



Fontaine de la commune

**AMO**  
 Avoir Mieux  
 1408, 17/2008

Service de l'écologie et du patrimoine de la commune de Javera

Document de référence à destination des habitants de la commune de Javera



**Comune d'Ucciari: balade au coeur du village - compléments**

Comune d'Ucciari, Comune di Ucciari, UCCIARI (CANTONE DI UCCIARI) - Province de Vicenza en Italie

**AMO**  
 AMO UNIVERSITÀ  
 Ed. 1/2007

Dalle ai core di valle  
 - Via principale del paese (piazza, bar, etc.)  
 - Chiesa parrocchiale di S. Maria della Salute, bar, etc.

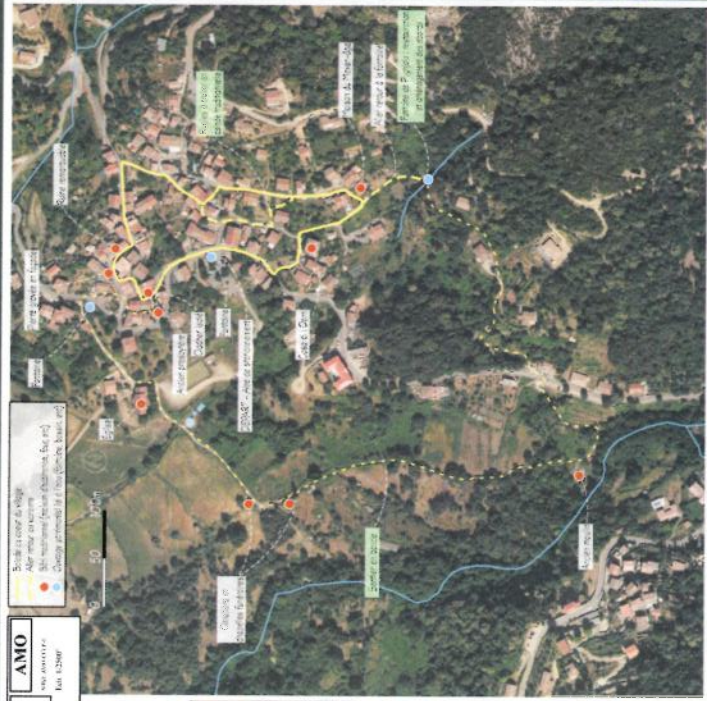

Torre del Barone



Chiesa parrocchiale



Chiesa di S. Maria della Salute



Chiesa di S. Maria della Salute

**Comune di Yero: balade au coeur du village - compléments**

**AMO**  
 AMO UNIVERSITÀ  
 Ed. 1/2007

Dalle ai core di valle  
 - Via principale del paese (piazza, bar, etc.)  
 - Chiesa parrocchiale di S. Maria della Salute, bar, etc.

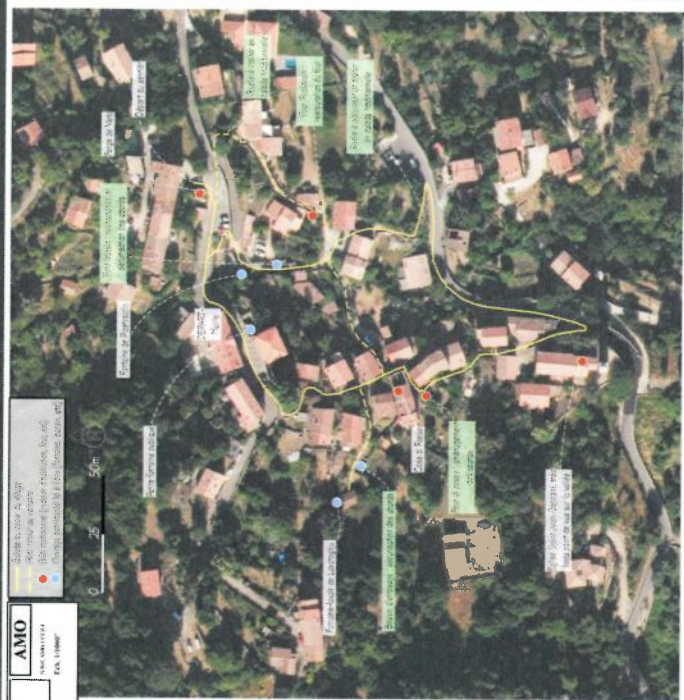

Chiesa di S. Maria della Salute



## SIGNALETIQUE DES ITINERAIRES

- Les différents itinéraires déjà présents sur les communes du Celavu sont dotés de signalétique, le but étant de faire évoluer celle-ci. Des clous en bronze « brut » de 10 cm sont disposés tout au long des itinéraires, le but est de les rendre plus esthétique, identitaire et plus visible. Le visuel devra représenter le territoire du Celavu Prunelli dans sa globalité. Le rajout de flèches et d'un panneau de « départ » est évoqué.



*(Échantillons de signalétique réalisés par Graphicom et présentés en commission)*

# PLANNING PREVISIONNEL DES TRAVAUX

Communes	Années					
	2022	2023	2024	2025	2026	
CELAVU	Demandes de financements Appels d'offres maîtrise d'oeuvre et travaux			planning à définir		
						Tavera
						Bocognano
						Ucciani
						Carbuccia
						Vero
PRUNELLI				planning à définir		
						Ocana
						Tolla
						Bastelicaccia
						Eccica Suarella
Bastelica						